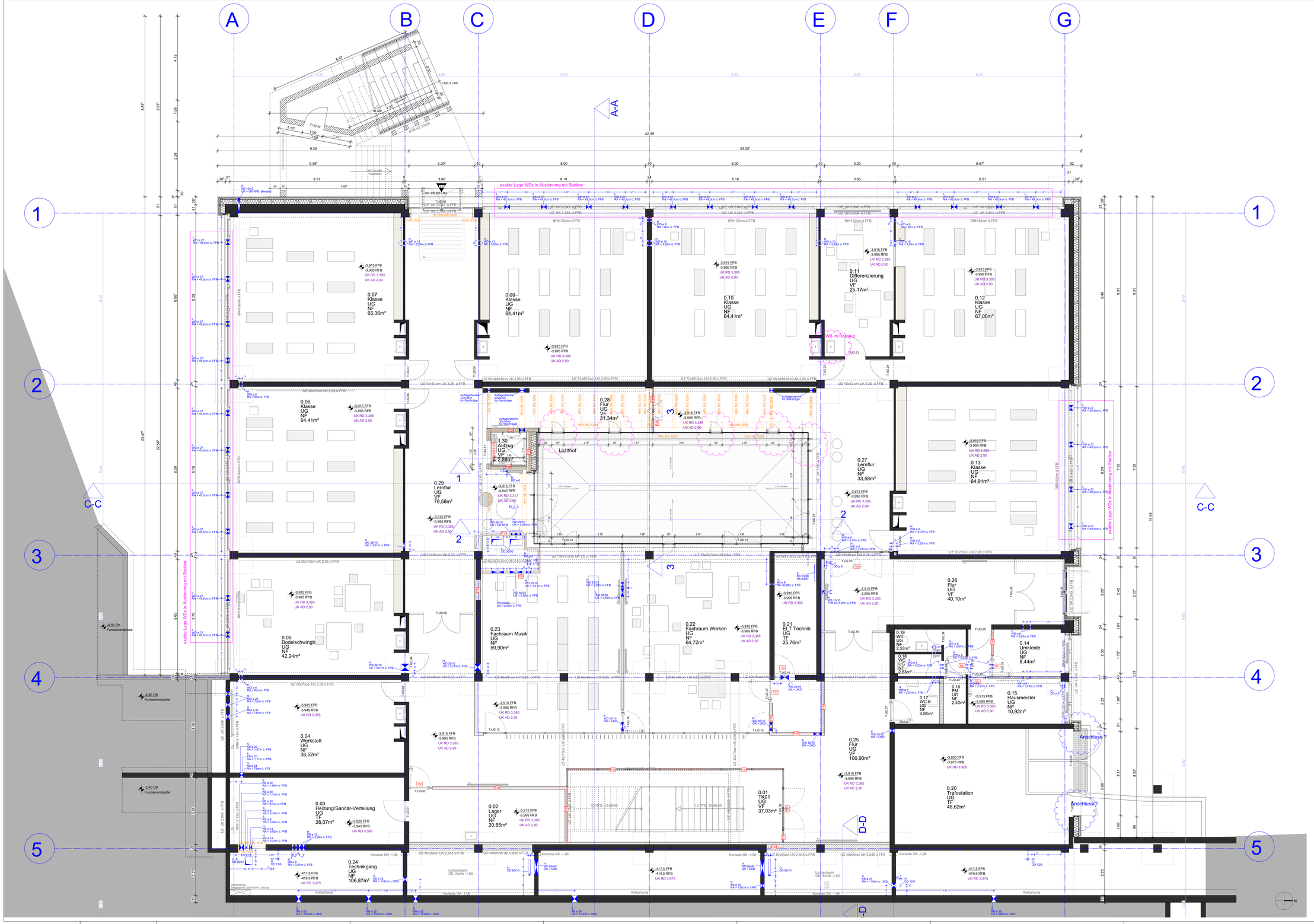

Diese Unterlage ist urheberrechtlich geschützt. Ihre Vervielfältigung, Mitteilung oder Überlassung an Dritte, sowie die Verwertung ohne unser schriftliches Einverständnis ist untersagt und verstößt gegen Paragraph 106 ff. UrhG, Paragraph 18 UWG und Paragraph 3 Absatz 6 VOB/B.

SYMBOLE UND ZEICHENERKLÄRUNGEN

0.12.01	RAUMBEZEICHNUNG
0.12.01	RAUMBEZEICHNUNG
0.12.01	RAUMBEZEICHNUNG
2,50	NETTOFLÄCHE
2,50	NETTOFLÄCHE
4,50 / 4,50	ÖRTLICHKEIT FERTIGFÜSSEN bezogen auf: NFS 05
4,50 / 4,50	ÖRTLICHKEIT ROHFÜSSEN bezogen auf: NFS 05
4,50 / 4,50	ÖRTLICHKEIT ROHBAU bezogen auf: NFS 05
4,50 / 4,50	ÖRTLICHKEIT ARBEITSPHÄTS DECKE bezogen auf: NFS 05
4,50 / 3,00	ÖRTLICHKEIT GELÄNDE
4,50	OK DECKENÜBERHÖHUNG ÜBER OK FFB ÖRTLICHKEIT
4,50	ÖRTLICHKEIT ROH-UK DE FFB ÖRTLICHKEITS STUHZ BEZÜGEN AUF OK RFB
	ROHBODEN- ROHDECKENÖFFNUNG
4	FERTIGBODEN - FERTIGDECKENÖFFNUNG
25,15	OK FFB FERTIGHÖHE BEZÜGEN AUF ±0H
25,15	OK RFB ROHBAUHÖHE BEZÜGEN AUF ±0H
RF 25,00	BAUTEILFUGE
DK	DACHÖFFNUNG
BE	BODENÖFFNUNG
	DETAILNUMMERIERUNGEN BEZEICHNUNG, NUMMER
1 Detail	DETAIL
	FLURNEIGUNG
	STAHLBETONWAND
	MAUERWERK
	FERTIGTEIL BETON
	MAUERWERKSWAND TRAGEND
	MAUERWERKSWAND NICHTTRAGEND
	GIPSWÄNDEWAND
	INSTALLATIONSWAND
	OK MONTAGEECKE, ÜBERFLÄCHE Q1
	OK MONTAGEFOLIE, MIT ÖFFEN WINKLIGE LÖCHERN MIT MAUERWULEIS SCHWARZ
	GIRBERNG
	GLASTRENNWAND
	MÖBLIERUNG
	BESTANDSWAND
T EG 01 / UG	TÜR- FENSTER- FASSADENSTEMPEL T-TÜR-FE (FENSTER-FA FASSADE)
1x 180	ÖFFNUNGSRICHTUNG TÜR (ÜBERGREIF BZ (BLOCKWÄRSE) IN FÜHRUNGSRICHTUNG BLOCKWÄRSE BZ PROFITÄNG OHNE UMGÜLSTÜNG
	DRAINAGE PVC ROHRMATERIAL
	SICHTBETON SB1
RA	ROHRAUSAE
	HOLZ HOLZWERKSTOFF
	C2 Fliese

	BRANDSCHUTZEIGENSCHAFTEN
	F30-B FEUERWIDERSTAND NACH DIN 4102/DEUTSCH NACH DIN EN 13501
	F60-B FEUERWIDERSTAND NACH DIN 4102/DEUTSCH NACH DIN EN 13501
	F90-B HOCHFEUERWIDERSTAND NACH DIN 4102/DEUTSCH NACH DIN EN 13501
	F90-AB FEUERBESTÄNDIG NACH DIN 4102/DEUTSCH NACH DIN EN 13501
	NICHTBRENNBARE BAUSTOFFE
FM	FEUERBESTÄNDIGES BAUTEIL (FM-AB NACH DIN 4102)
RK2	FEUERHEMMENDES BAUTEIL (RK2 NACH DIN 4102)
	AUS NICHT BRENNBAREN BAUSTOFFEN BAUSTOFFKLASSE A NACH DIN 4102)
F90-B	FEUERHEMMENDES BAUTEIL (NACH DIN 4102)
	AUS NICHT BRENNBAREN BAUSTOFFEN BAUSTOFFKLASSE A NACH DIN 4102)
TSK90	FEUERBESTÄNDIGER FEUERSCHUTZABSCHLUSS (NACH DIN 4102)
	FEUERHEMMENDER FEUERSCHUTZABSCHLUSS (NACH DIN 4102)
T30	FEUERHEMMENDER FEUERSCHUTZABSCHLUSS (NACH DIN 4102)
SK30	FEUERHEMMENDER FEUERSCHUTZABSCHLUSS (NACH DIN 4102)
	MIT RAUCHDICHTEN ANTIBRENNDRÄNGEN NACH DIN 18095
RS	RAUCHSCHUTZTÜR NACH DIN 18095
DS 30 / S30	DICHTSCHLUSSKLASSE DS 30 / S30 DIN 18 701 TEIL 3B
	SANITÄRSCHEIBEN, NICHT
DS 30	RAUMABSCHLUSSBÖCKEN UND SELBSTSCHLIESSEND
N-W / T90	FEUERBESTÄNDIGE VERGLASUNG MIT ERHÖHEREMUND DES
	STRAHLUNGSBURVRTRETTS (NACH DIN 4102)
DS	DER FEUERWIDERSTANDFÄHIGE VERGLASUNG (DIN4102)
WD	WANDÖFFNUNG
WD1	WANDÖFFNUNG BEREICHS
TS	TRÜCKNE STÖSSLÜFTUNG
WD / H *	GRÖßE UND / ADE DER ÖLFURCHBÖCHE MÖCHTE DURCH ÖLÜCKENÖFFNTTN MIT BÖCKERFRÄCHE HLÜE EN
WD	WANDSCHORBRUCH
BD	BODENÖURCHBRUCH
DD	DECKENÖURCHBRUCH
WA	WANDÖSEIFAÜNG
BA	BODENÖSEIFAÜNG
SOH	SOHLE - SCHACHT
	AUSSPARUNG SCHLÜSSEN
	AUSSPARUNGEN INNGME BESTANDSFLÄN
	FLUCHTSTÄBEFÜCKERÜNG EIBNUTZELL LEISRÖHRE STAHLBETON SEHE FÄCHFLANER ELT
	FLÜCHTSTÄBEFÜCKERÜNG 1 LÜFTUNG 1 S SHAFTAR / FÜCKERÜNG
	MASSE
	MASSE
WA	WANDAUSFÜHRUNG
BA	BODENAUSFÜHRUNG
DA	DECKENAUSFÜHRUNG
WMS	WANDR. WANDSCHUTZ
VM	VORMAUERUNG
V	VERSETZEN
R	RÜCKBAU
F	FÜRTÜ
E	ERSETZEN
D	DÜCKEN
AD	ABGEHÄNGTE DECKE
UK	UNTERKANTE
OK	OBERKANTE
VK	VORDERKANTE

INDEX	NAME	DATUM	ÄNDERUNG
07	wb	17.07.2026	Anpassung Lamellenfenster zu FuSO Elementen inkl. Brüstungserhöhung, HB Bestand eingeblendet
06	wb	08.07.2026	Fassade Innenhof / Hauptbaue neues Fenster + Türelement Klassenraum
05	wb	05.05.2026	Durchbrüche anpassen + TB Wände Achse C/3 neu
04	wb	08.03.2026	Innenhof Modellansicht eingepasst + Außentreppen-Öffnung Technikgang
03	wb	05.12.2025	Durchbrüche HLS eingetragen(Bestand in Schwarz und neu in Blau)
02	ak	10.11.2025	Aktualisierung Außenraque, Außeschachtabmessung genmäßig angepasst

EFH = ± 0.00 = 334,12m ü.NN (FFB)

TEILBZEICHNUNGEN

SÄMTLICHE TÜRÖFFNANGAEN DELTES AB FFB
ALLE KÖNNEN TEIL BEZIEHEN SICH AUF (0.0 = OA. OH.) NFS
ALLE MAßE SIND VOR ORT ZU PRÜFEN UND ZU ÜBERPRÜFEN !
VOR DER AUFFÜHRUNG DIES PLAN UND MASSEÜFÜRDEN MIT DER BAULEITUNG ZU KLÄREN
TRAGENDE BAUTEILE NACH STATISCHER BERECHNUNG !

DIESER PLAN DILT NUR IN VERBINDUNG MIT DEN ZUGEHÖRIGEN DETAILPLÄNEN DES ARCHITEKTEN, DEN STATIKERPLÄNEN UND DEN PLÄNEN DER FACHINGENIEURE
ALLE MAßE SIND VOR ORT ZU PRÜFEN UND ZU ÜBERPRÜFEN ENG ROHBAUMASSE
IN ALLGEMEIN, (LÜEKETTE MASSE BEZIEHEN ALSMÄRLEUNTE HÖHEN.
TÜRÖFFNEN UND BRÜSTUNGSMASSEN SIND RELATIV ZUR DIETE.

PLANGEBIET

PROJEKT

Erweiterung und Umbau der Roßdorfschule

Hans-Möhrle-Strasse 10
72622 Nürtingen

BAUHERR

Stadt Nürtingen
Bauprojektmanagement
Marktstraße 7
72622 Nürtingen

FREIGABE

PLANVERFASSER

[fritzen 28]
architekten
Mittlere Beutau 54
73728 Esslingen

FREIGABE

LEISTUNGSBEREICH

Architektur

LEISTUNGSPHASE

Werkplanung

PLANBEZEICHNUNG

Gartengeschoss

PLANNUMMER

200

STATUS

VORABZUG

GEZEICHNET

WB

GEPRÜFT

HS

MASSTAB

1:50

FORMAT

DIN A0

ÄNDERUNGSDATUM

17.07.2026

ERSTELLUNGSDATUM

14.08.2025

[fritzen 28]
architekten

mittlere beutau 54
73728 esslingen

dipl.ing. architekt
sahin kussinna

dipl.ing. architekt
hansjörg schwarz

fn 0711. 300 73 18
fs 0711. 300 73 19
info@fritzen28.de

PLANNAME

RDS-ARC-GR-BE-UG.01-5v07-200

Erstell	Leitzeichnung	Geprüft	Revision	Ist	Ersatz	Neu	Freigabe	Datum

H/B = 915 / 1500 (1.37m²)

Allplan 2025